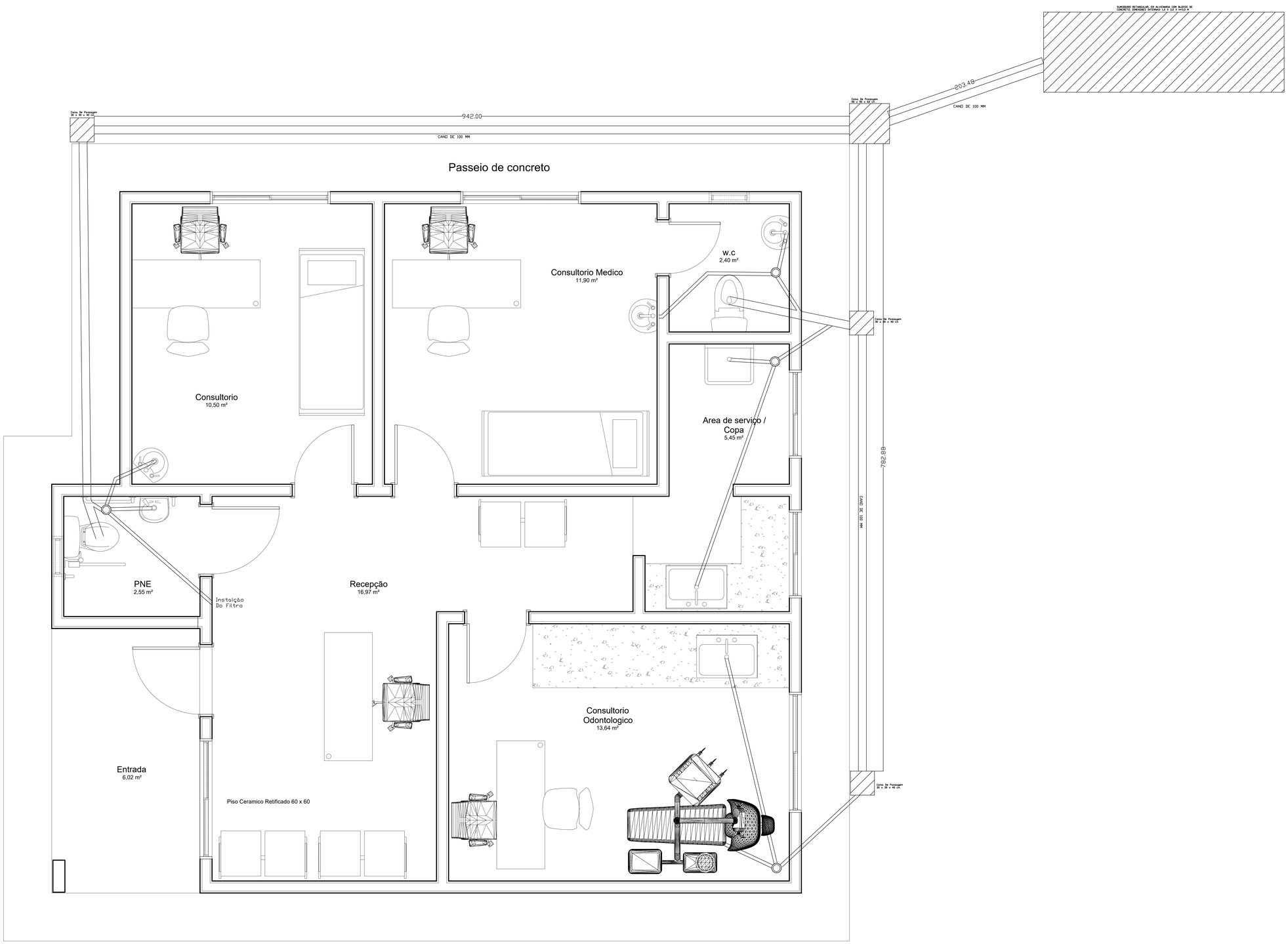

PROJETO HIDROSANITARIO

TÍTULO:	Pronto Atendimento
RESPONSÁVEL TÉCNICO:	Gerrard Tayon Ferreira Lopo
CLIENTE:	Prefeitura Municipal De São João Das Missões
ASSUNTO:	Sanitario
FOLHA:	01
REVISÃO:	0
DATA:	23/02/2024
ESCALA:	1:50