

1 **TÉRREO**
ESCALA 1:50

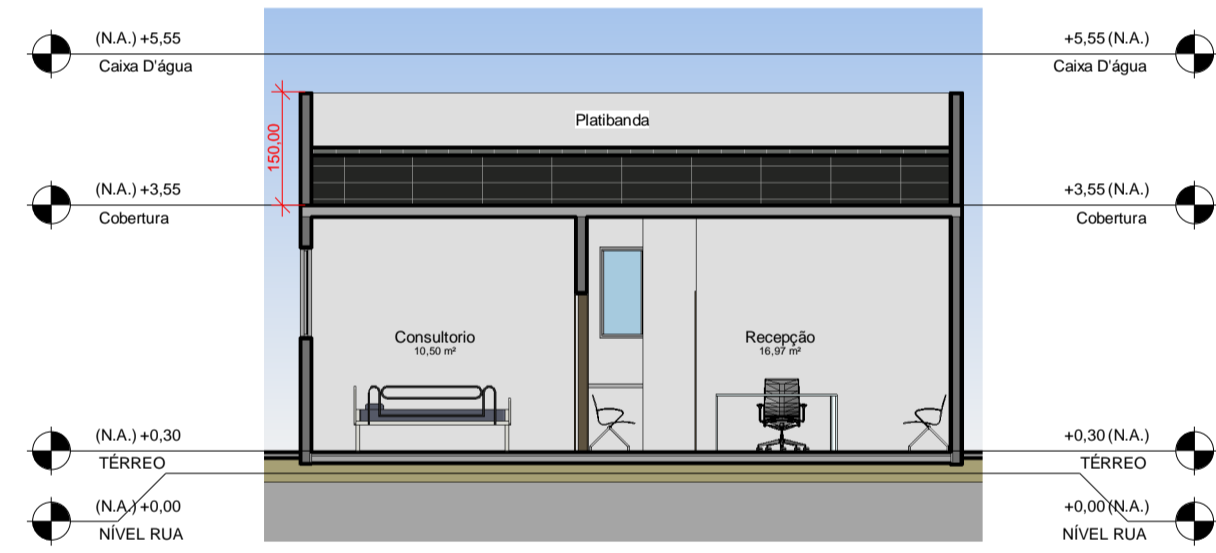

4 **Corte**
ESCALA 1:100

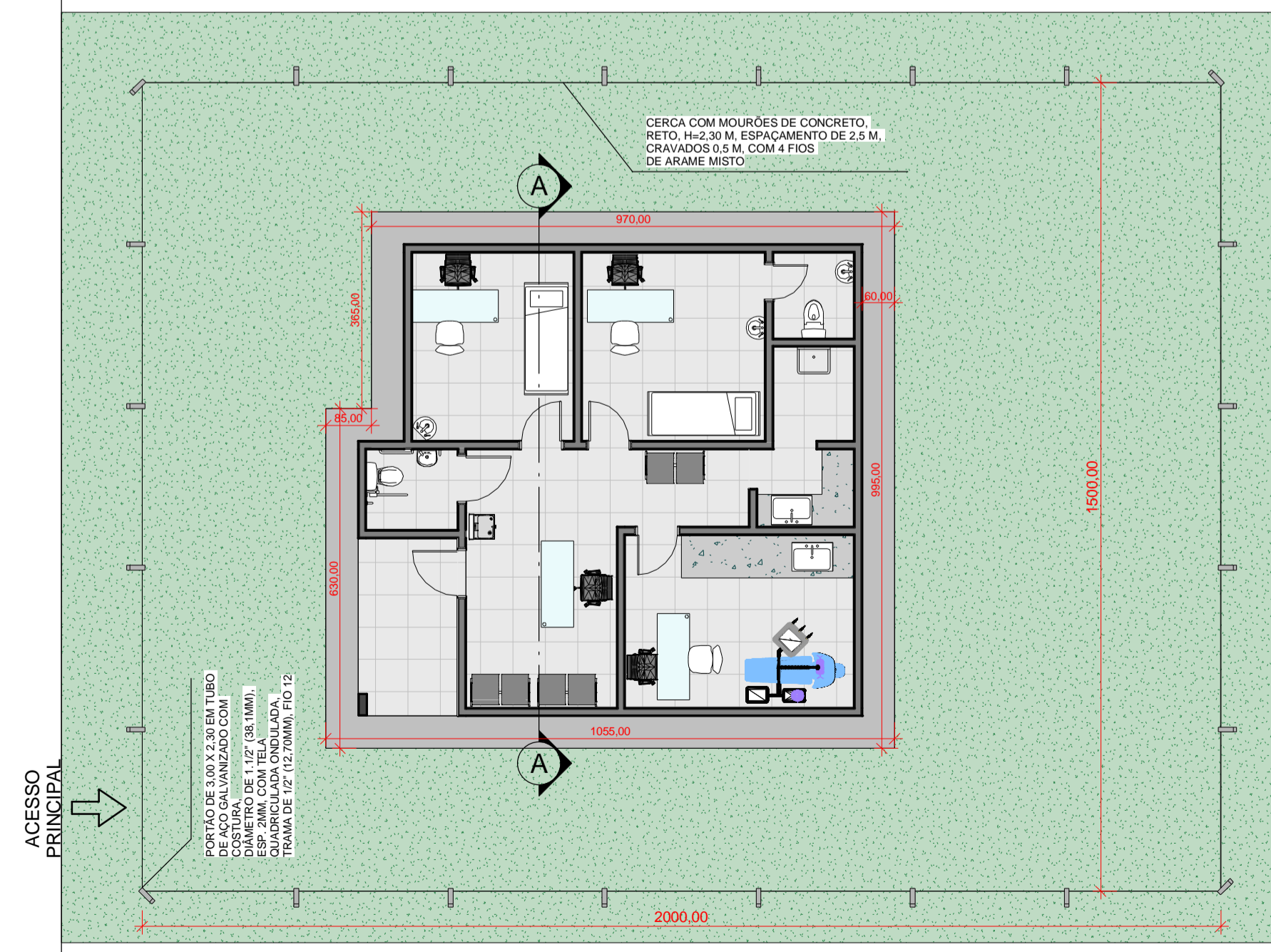

2 **NÍVEL RUA**
ESCALA 1:100

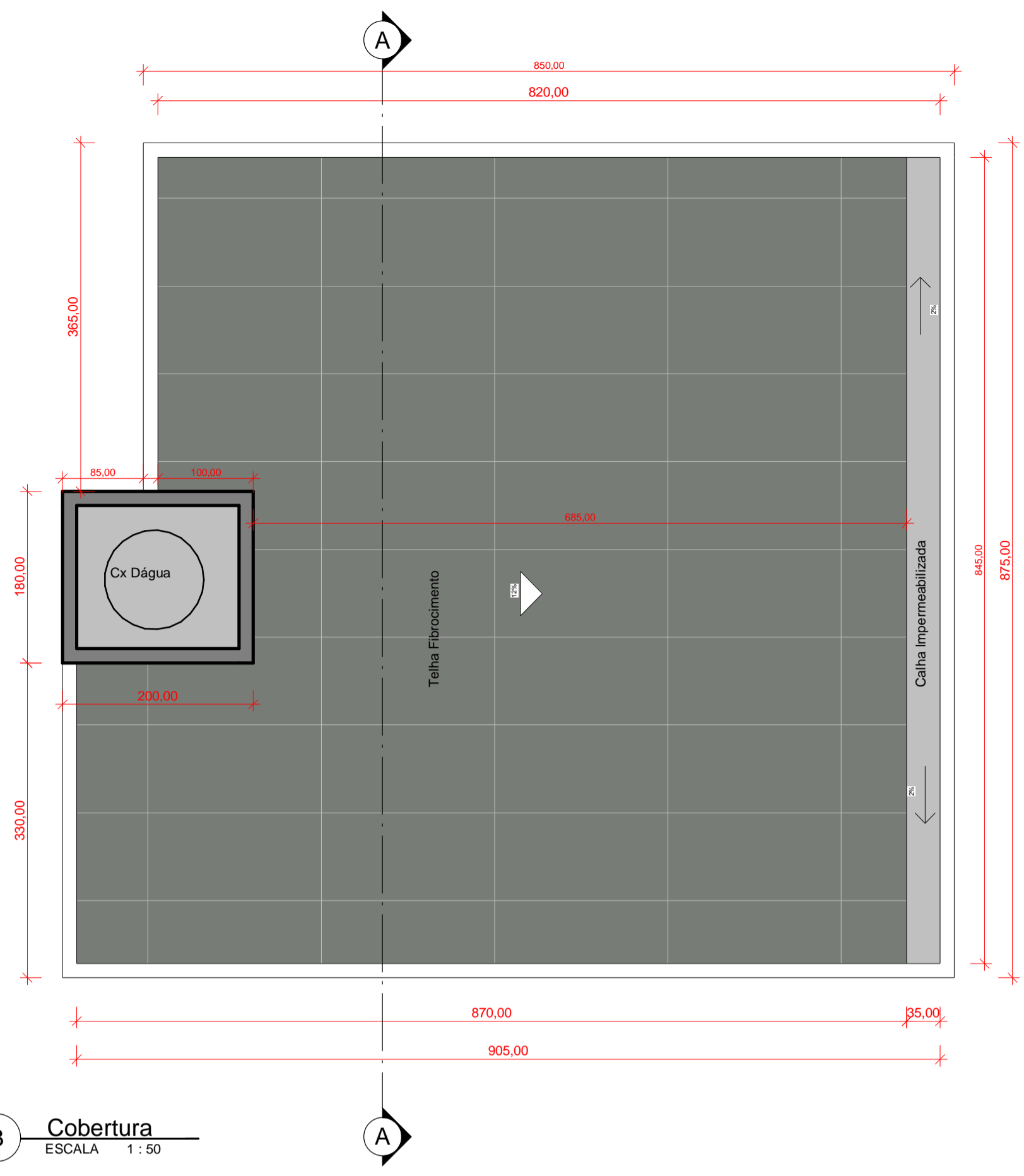

3 **Cobertura**
ESCALA 1:50

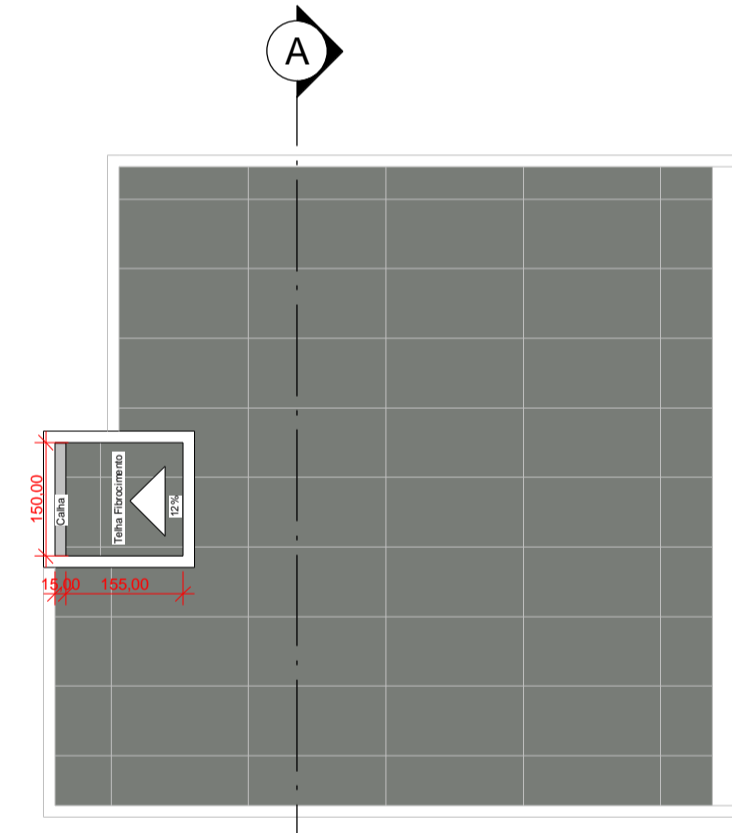

5 **Caixa D'água**
ESCALA 1:100

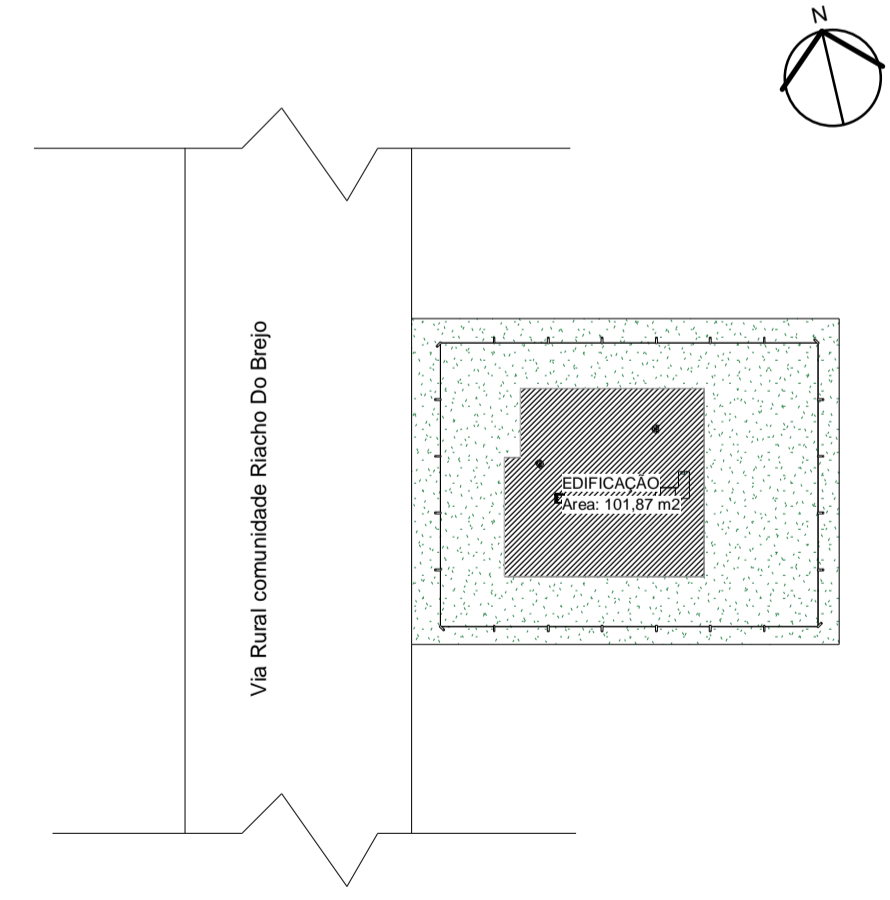

6 **localização/implantação**
ESCALA 1:400



7 **Vista 3D 10.1**
ESCALA 1:1

QUANTITATIVO DE PORTAS E GRADIS				
CÓD	Q T	COMPRIM ENTO	ALTUR A	DESCRIÇÃO
P02	1	70,00	210,00	Porta de madeira semioca com foras de madeira
P03	3	80,00	210,00	Porta de abrir de madeira, semioca com foras de madeira
P04	2	90,00	210,00	Porta de madeira semioca com foras de madeira

QUANTITATIVO DE JANELAS				
CÓD	QT	COMPRIM ENTO	ALTURA	DESCRIÇÃO
J19	2	60,00	60,00	Janela simples de aluminio e vidro
J03	2	110,00	120,00	Janela simples de aluminio e vidro
J04	4	150,00	120,00	Janela simples de aluminio e vidro

Aprovações:

PROJETO ARQUITETÔNICO

LOCAL:
SÃO JOÃO DAS MISSÕES
ALDEIA INDIGENA RIACHO DO BREJO

PROPRIETÁRIO:
PREFEITURA MUNICIPAL DE SÃO JOÃO DAS MISSÕES CNPJ: 01.612.486/0001-81

AUTOR DO PROJETO:
GERRARD TAYON FERREIRA LOPO CREA: 288963

Conteúdo : PLANTAS BAIXAS TÉRREO PAVIMENTO 1 COBERTA PLANTA DE LOCALIZAÇÃO	Área : ÁREA DO TERRENO: 450,00m ² ÁREA DA CONST: 101,87m ²			
	<table border="1"> <tr> <td>Desenho: GERRARD FERREIRA</td> <td>Data: 02 / 02 / 2024</td> <td>Escala: INDICADAS</td> <td>Folha: 01 / 01</td> </tr> </table>	Desenho: GERRARD FERREIRA	Data: 02 / 02 / 2024	Escala: INDICADAS
Desenho: GERRARD FERREIRA	Data: 02 / 02 / 2024	Escala: INDICADAS	Folha: 01 / 01	