

Implantação

Escala 1/150

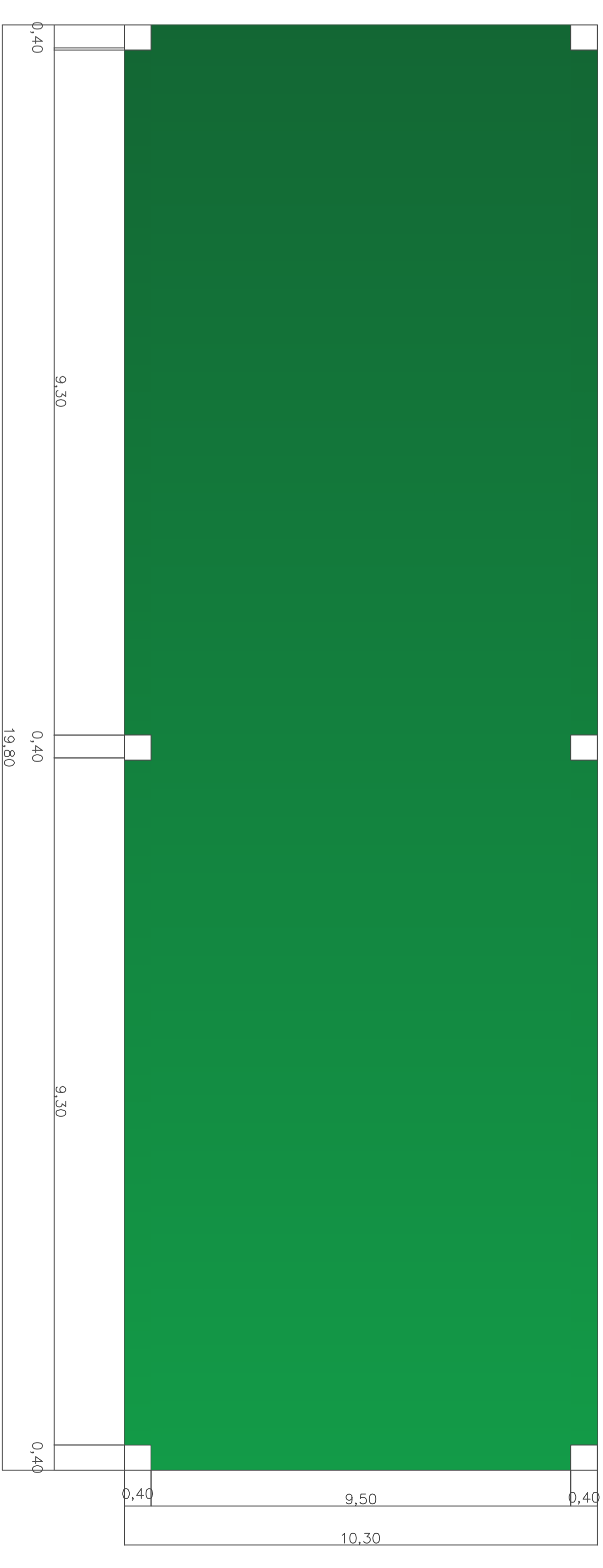

PLANTA PALCO

Escala 1/50

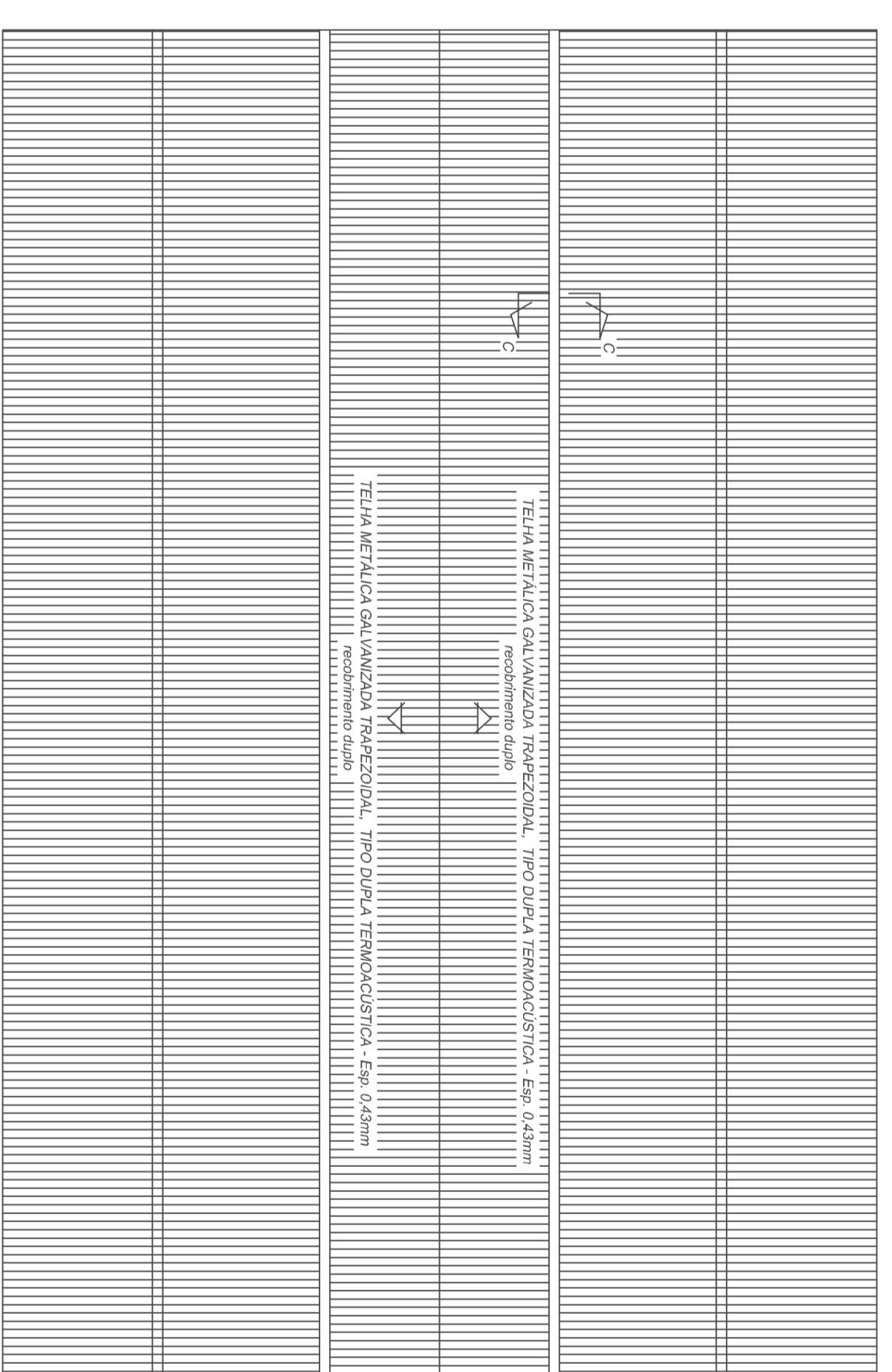

GRADEIRA DE COBERTURA

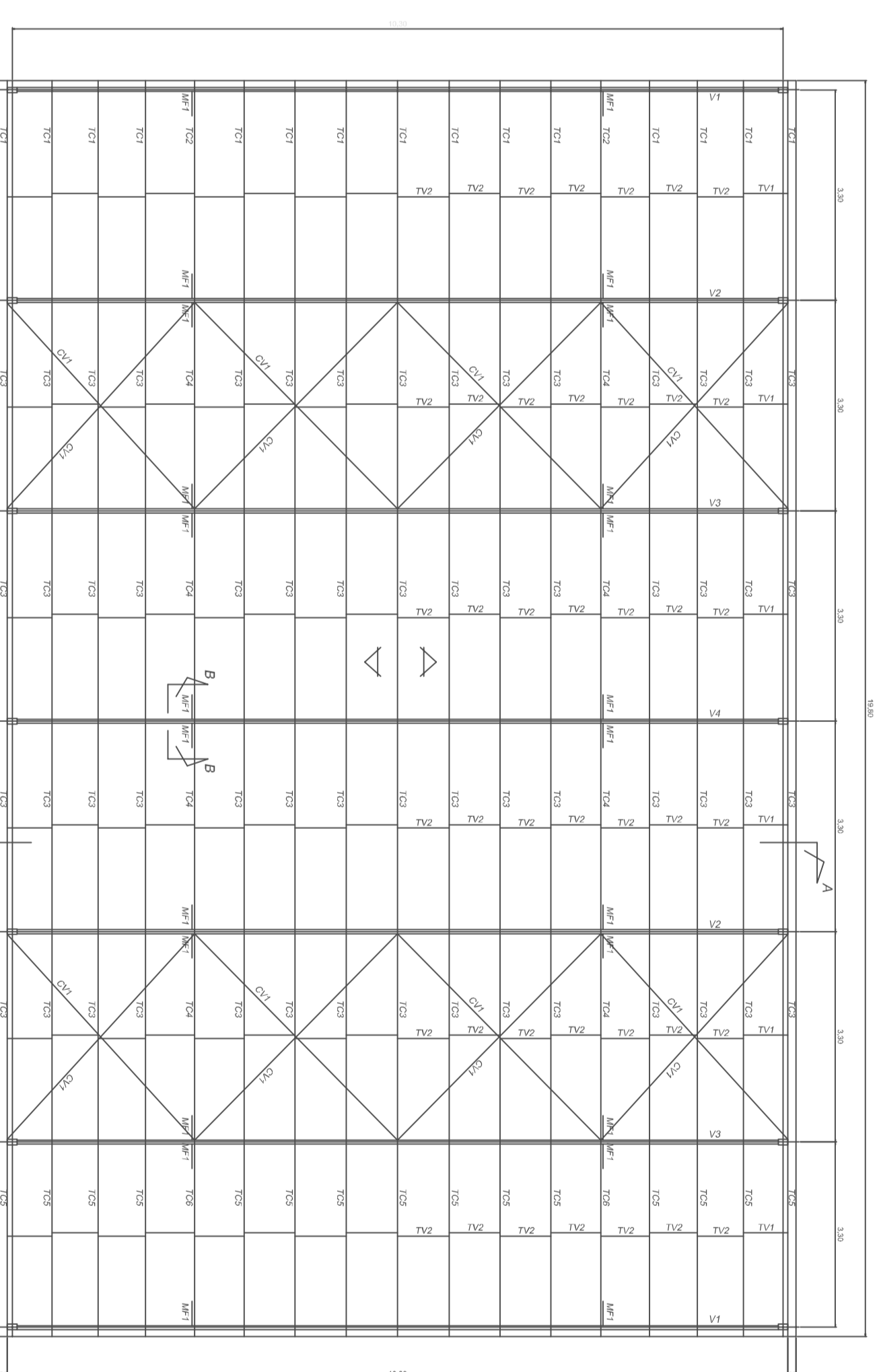

PLANO DE COBERTURA

VISTO:	PREFEITURA MUNICIPAL	VISTO:	CREA - MG
TÍTULO:	PROJETO EXECUTIVO		
BARRO CENTRO	ÁREA DA COBERTURA 203,134 M <sup>2</sup>		
SÃO JOÃO DAS MISSÕES - MG.	ÁREA DO TERRENO/ÁREA CONSTRUÍDA		
CONTEÚDO:	QUADRO DE ÁREA		
TYAGO CARDOSO DE MOURA SOUZA	ÁREA TOTAL		
ENGENHEIRO CIVIL	ÁREA DO TERRENO/ÁREA CONSTRUÍDA		
CREA-MG - 197.434/D	ÁREA TOTAL		
ESCALA:	PLANTAS, E DETALHES		
DMA:	INDICADA		
MEDIDAS:	METROS		
10 DE JUNHO DE 2022	FOLHA		
01/01	DESINHO		
	FONE		